Alcaldía de Medellín

Cuenta con vos

Creemos que la Medellín que soñamos es posible

Alcaldía de Medellín
Cuenta con vos

Simposio del día mundial de la prevención de la Tuberculosis

Manejo de la Tuberculosis En el sistema Habitante de Calle

Secretaría de Inclusión Social , Familia y Derechos Humanos

2016

Aliados:

Hospital General de Medellín Luz Castro de Gutiérrez E.S.E.

Universidad Pontificia Bolivariana

GOBERNACIÓN DE ANTIOQUIA
República de Colombia

Alcaldía de Medellín
Cuenta con vos

Contenido

- Sistema habitante de calle - Medellín
- Casa Albergue Tuberculosis
- Resultados Epidemiológicos en el Albergue
- Acciones bio-psicosociales aplicadas
- Resultados de la evaluación del servicio
- Discusión - Conclusiones

ALCALDIA DE MEDELLÍN
(SECRETARIA DE BIENESTAR SOCIAL)
UNIVERSIDAD DE ANTIOQUIA
(CENTRO DE ESTUDIOS DE OPINIÓN)

CENSO 2009

HABITANTES EN SITUACIÓN DE CALLE DE LA CIUDAD DE MEDELLIN Y SUS CORREGIMIENTOS

RESULTADOS GENERALES

HABITANTE DE CALLE: PERSONA DE CUALQUIER EDAD QUE GENERALMENTE HA ROTO SUS VÍNCULOS FAMILIARES Y HACE DE LA CALLE EL LUGAR ÚNICO PARA SU SUPERVIVENCIA.

3381

HABITANTE EN CALLE: PERSONA DE CUALQUIER EDAD QUE REALIZA EN CALLE ACTIVIDADES QUE LE PERMITEN UN SUSTENTO ECONÓMICO Y ALTERNA LA MISMA CON LA CASA Y LA ESCUELA.

20971

RESULTADOS GENERALES

Censo 2009
Habitantes en Situación de Calle de la Ciudad de Medellín y sus corregimientos.

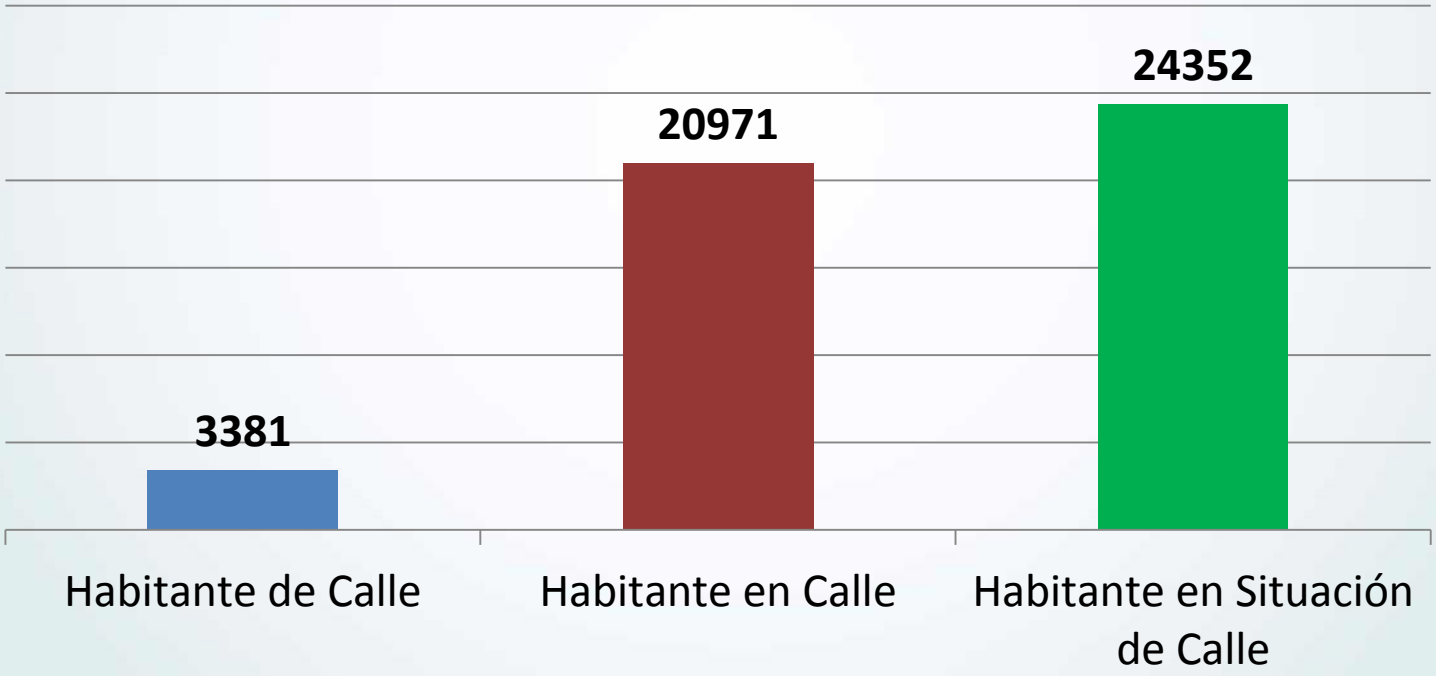

PIRAMIDE POBLACIONAL GENERAL

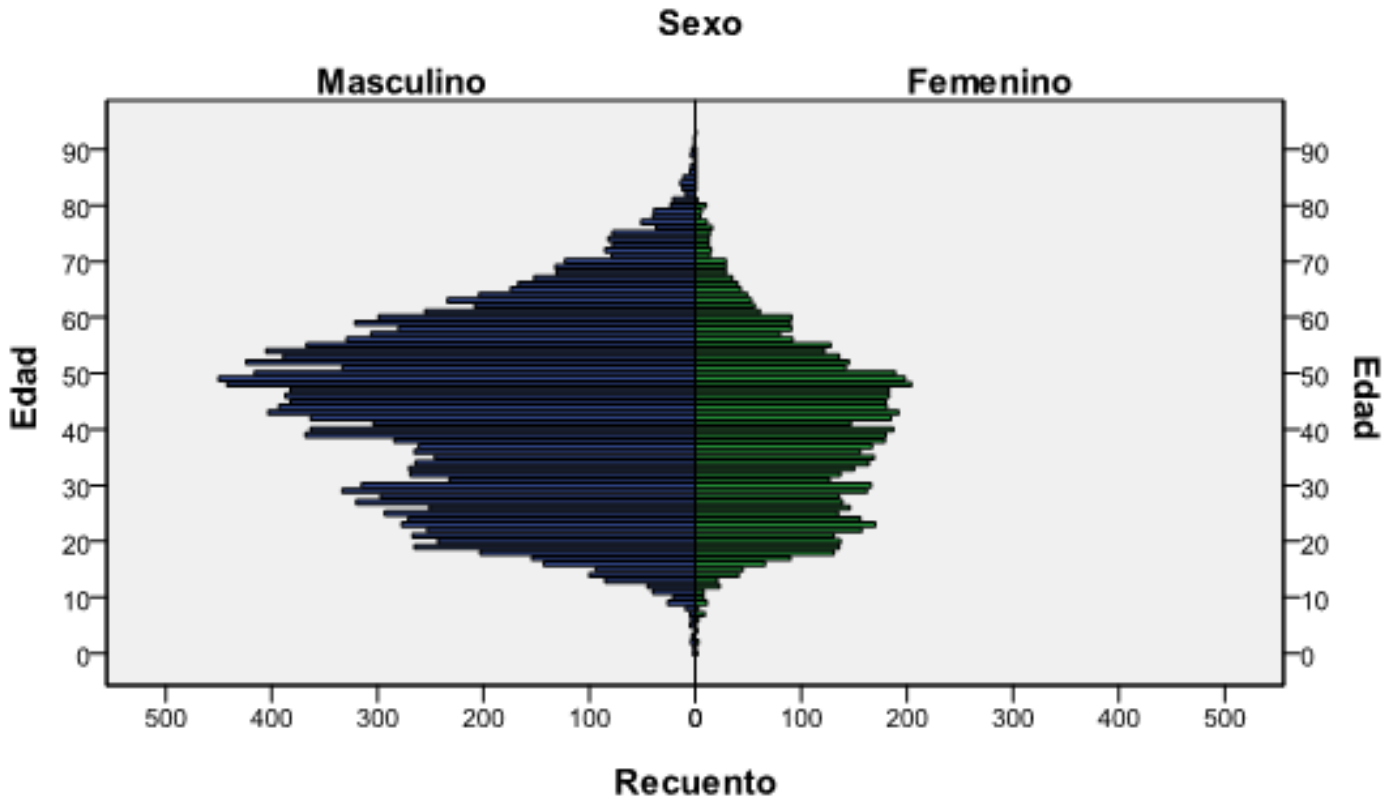

MUNICIPIO DE MEDELLÍN OCTUBRE 2009 - CEO, ENCUESTA DE POBLACIÓN EN SITUACIÓN DE CALLE.

Sistema habitante de calle - Medellín

Alcaldía de Medellín
Cuenta con vos

Sistema de atención al Habitante de Calle Adulto

DINÁMICA GENERAL

1

INTERVENCIÓN EN CALLE

Captación y traslado

EQUIPO DE CALLE

UNIDADES MÓVILES O VEHÍCULOS DE APOYO

2

CENTROS DE ATENCIÓN SOCIAL

Alimentación, albergue, servicios psicosociales y médicos

CENTRO DE ATENCIÓN INTEGRAL PARA EL HABITANTE DE CALLE Nº1

CENTRO DE ATENCIÓN INTEGRAL PARA EL HABITANTE DE CALLE Nº 2

CENTRO DE ATENCIÓN INTEGRAL PARA EL HABITANTE JOVEN

DORMITORIO SOCIAL

MITIGACIÓN

3

RESOCIALIZACIÓN

Resocialización en medio semiabierto (ambulatorio)

- Talleres protegidos, ocupacionales y productivos
- Terapia grupal e individual

Granjas comunitarias

Resocialización residencial con enfoque de ecología humana para la inclusión socio ocupacional

Egreso del Sistema (Seguimiento)

- Inclusión ciudadana
- Autosustento
- Seguimiento a proyectos productivos

Servicios especializados

- Albergue TB
- Albergue transitorio
- Atención para población con discapacidad física y mental
- Patología Dual
- Inhumación

SUPERACIÓN

4

CORRESPONSABILIDAD Y CIUDADANÍA

COMUNICACIONES ATENCIÓN A LA COMUNIDAD

Sistema de atención al Habitante de Calle Adulto

ATENCIÓN EXTRAMURAL

Atención básica y Calle
- 4 Médicos
- 6 auxiliares de enfermería

Resocialización
- 1 Médico
- 1 MD Farmacodependencia
- 1 Auxiliar de enfermería

APCD - Albergue de discapacitados y recuperación
- 2 Médicos

Psiquiatría
- Consulta externa cada 15 días – HOMO
- Acompañamiento y seguimiento de casos

Consulta Externa

Laboratorio

Despacho medicamentos

Terapia Respiratoria

Odontología

Farmacodependencia

Seguimiento y vigilancia
- TB
- VIH
- SSR
- Salud Mental

ALBERGUE TEMPORAL

- TB
- VIH
- POST CX

Normatividad

Resolución 412 de 2000. Programas de Promoción y Prevención para población Habitante de calle.

Decreto 3039 de 2007. Plan Nacional de Salud Pública y ahora Plan Decenal de Salud Pública

Alianza "Alto a la TB" OPS de 2006

Decreto 3518 de 2006. Vigilancia Epidemiológica

Casa Albergue Tuberculosis

Alcaldía de Medellín
Cuenta con vos

Casa Albergue Tuberculosis

Intersectorialidad

Metrosalud

savia SALUD EPS

Alcaldía de Medellín
Cuenta con vos

Inclusión Social, Familia y Derechos Humanos

Alcaldía de Medellín
Cuenta con vos
Secretaria de Salud

DIRECCION SECCIONAL DE SALUD Y DE PROTECCION SOCIAL DE ANTIOQUIA
GOBERNACION DE ANTIOQUIA

Casa Albergue Tuberculosis

Identificación en el sistema

1

Identificación de Sintomático respiratorio en cualquiera de los componentes

2

Paciente pasa al apoyo biopsicosocial para envió de examen

3

- Si el paciente necesita contención y aislamiento respiratorio preventivo se ubica en Centro día 2 (lugar de contención) mientras llega el resultado del BK

4

Si la Baciloscopia es positiva…

(Ruta de ingreso por altas hospitalarias, notificado y con 5 dosis)

5

Se tramita cupo para el albergue.

6

Ingreso por programa de Tuberculosis de la ESE Metrosalud

Casa Albergue Tuberculosis

Identificación en el sistema

7

Se solicitan medicamentos

8

Se gestionan ordenes medicas (paraclínicos de ingreso)

9

Se supervisa la administración del medicamento

12

10

Se apoya al programa de TB en el registro de las tarjetas de tratamiento

11

Se realiza cambio de fase según seguimiento y protocolos

Se gestionan las agendas de cita de ingreso y control del programa según protocolos.

Casa Albergue Tuberculosis

Identificación en el sistema

Si existen coinfección se gestiona el ingreso al programa correspondiente

Hay aislamiento en el albergue para primera fase y MDR de forma separada

A los multidrogo, se notifica al sistema de vigilancia y gestionan citas, medicamentos y seguimiento

Casa Albergue Tuberculosis

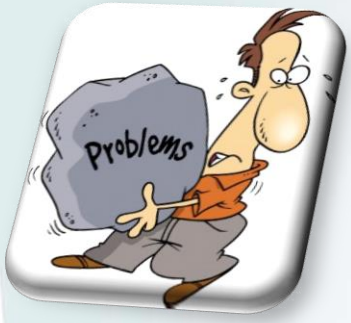

Corresponsables

Referentes sociales H de C y TB

Ubicación / Locación

Equipo de trabajo

Estilos de vida callejeros

Perfil epidemiológico

60 -100 cupos
(10 aislamiento)

Casa Albergue Tuberculosis

Aspectos Positivos

Realidades Epidemiológicos en el Albergue

Alcaldía de Medellín
Cuenta con vos

Resultados Epidemiológicos en el Albergue

	Habitante de calle Total 3240	Habitante de calle con TB en 2010-2014
	648 (20%)	138 (27,5%)
	2592 (80%)	364 (72,5%)

Análisis Histórico 2012-2015

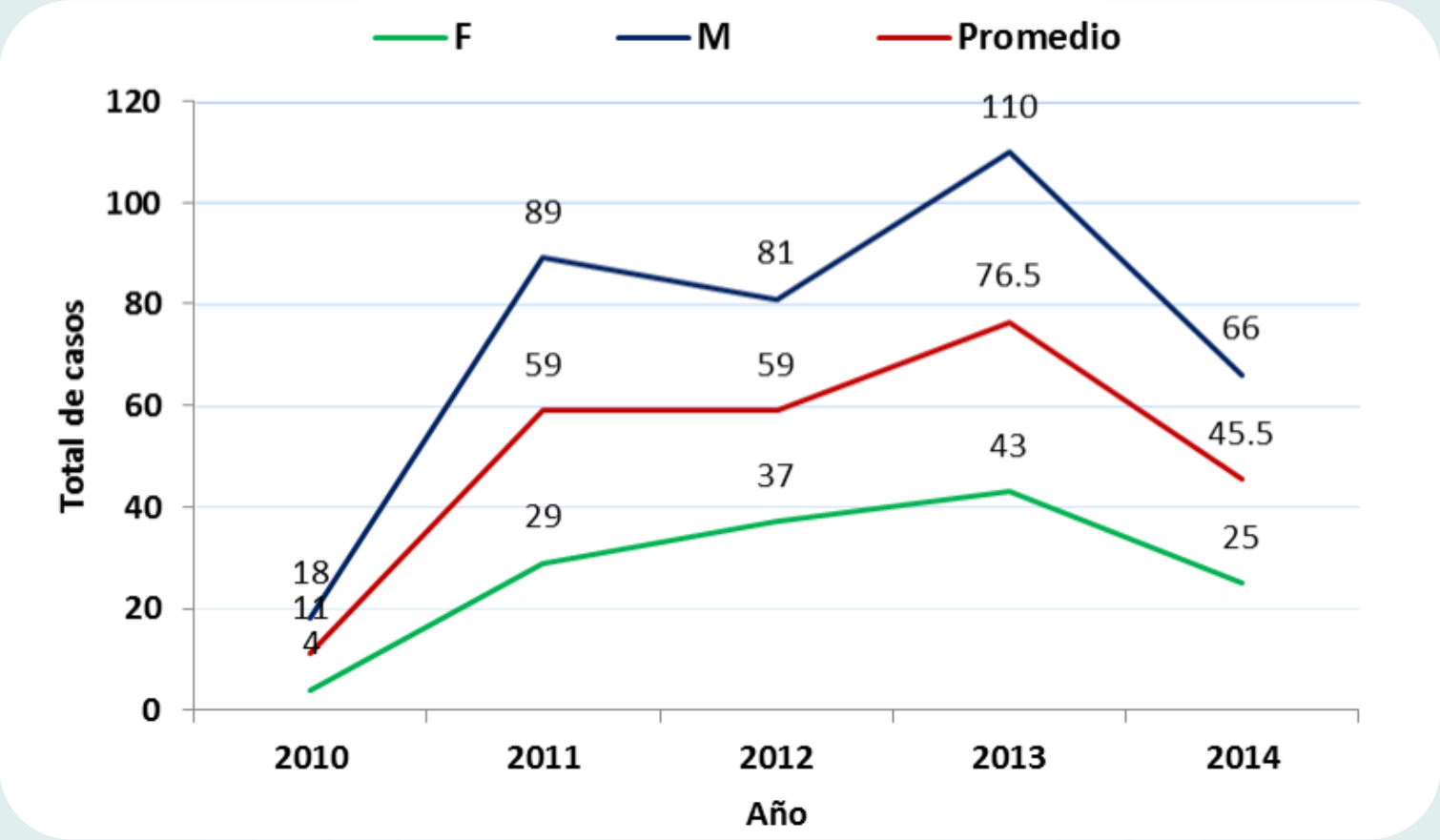

Fuente: BD TB componente extramural.

Figura. Tuberculosis componente extramural según sexo. Habitantes de calle 2010-2014

Resultados Epidemiológicos en el Albergue

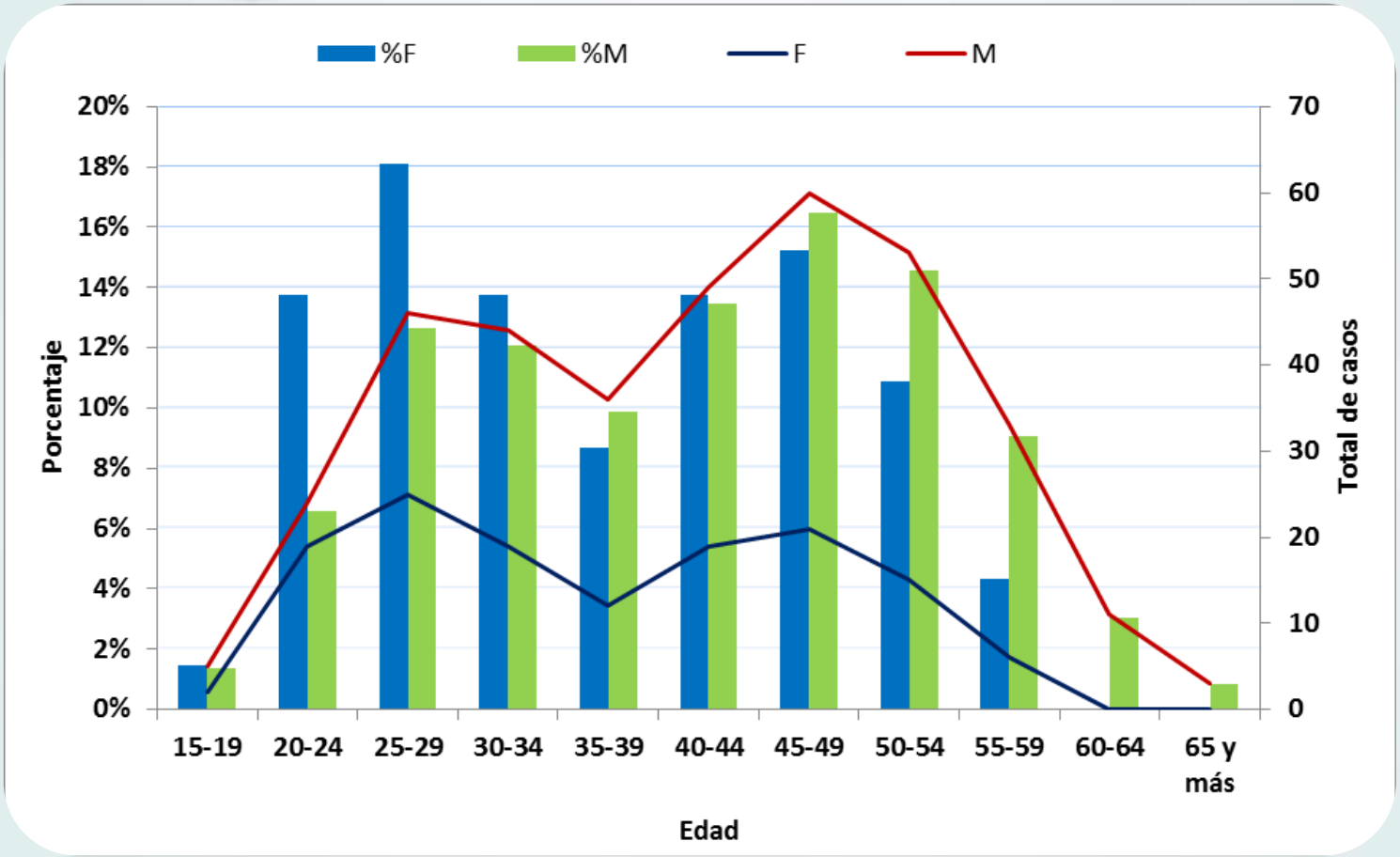

Fuente: BD TB componente extramural.

Figura . Tuberculosis componente extramural según sexo y edad. Habitantes de calle 2010-2014

Resultados Epidemiológicos en el Albergue

Hemos mejorado la curación desde el 2012

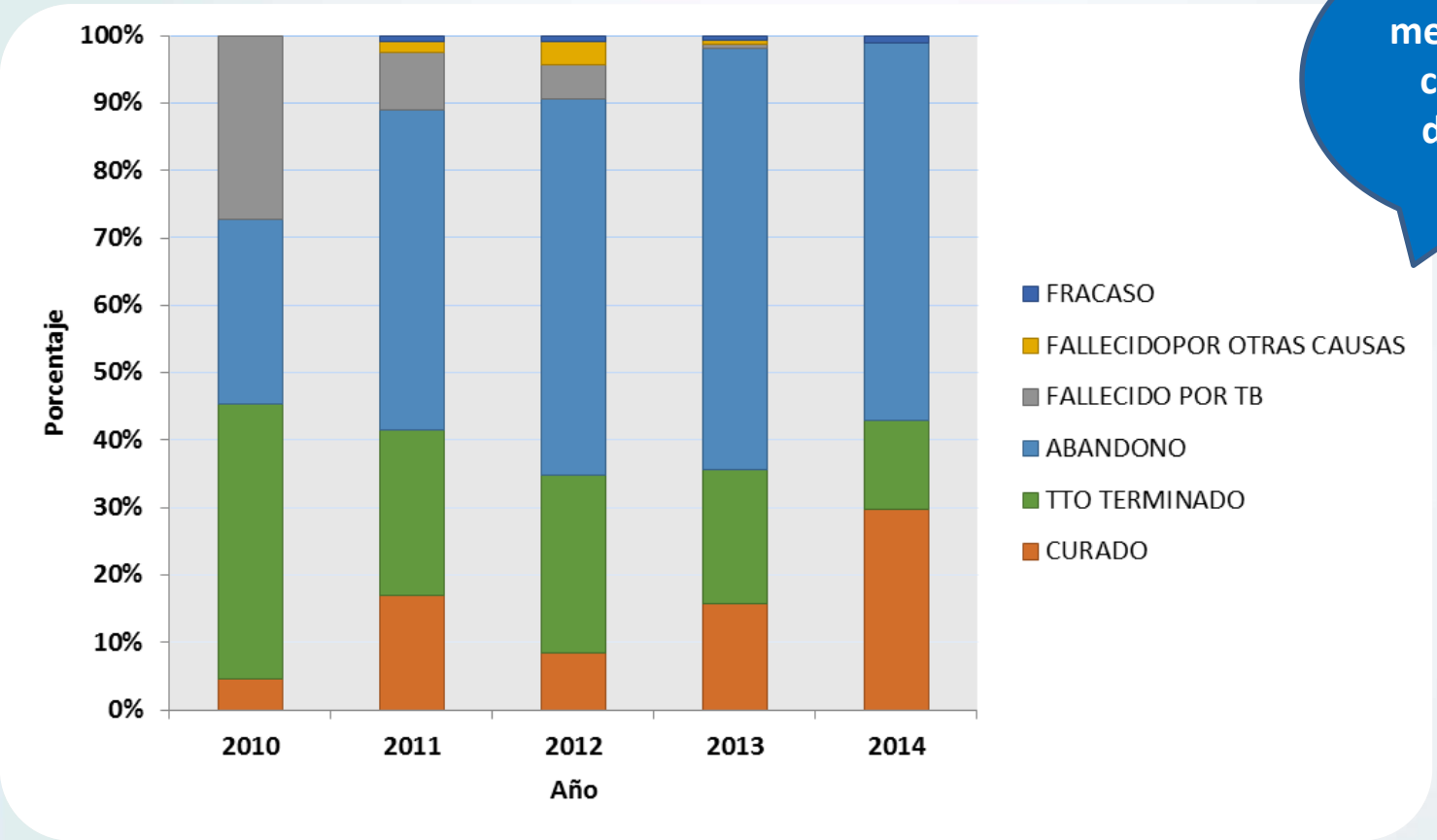

Fuente: BD TB componente extramural.

Figura. Tuberculosis componente extramural según sexo condición del egreso. Habitantes de calle 2010-2014

Resultados Epidemiológicos en el Albergue

	EPOC	FARMACODEPEDENCIA	SIDA	VIH	NINGUNA
	0 0%	115 83%	1 1%	11 8%	11 8%
	5 1%	283 78%	1 0.3%	27 7.4%	48 13%

Tuberculosis componente extramural según sexo y comorbilidad. Habitantes de calle 2010-2014

Resultados Epidemiológicos en el Albergue

Tipo de TB

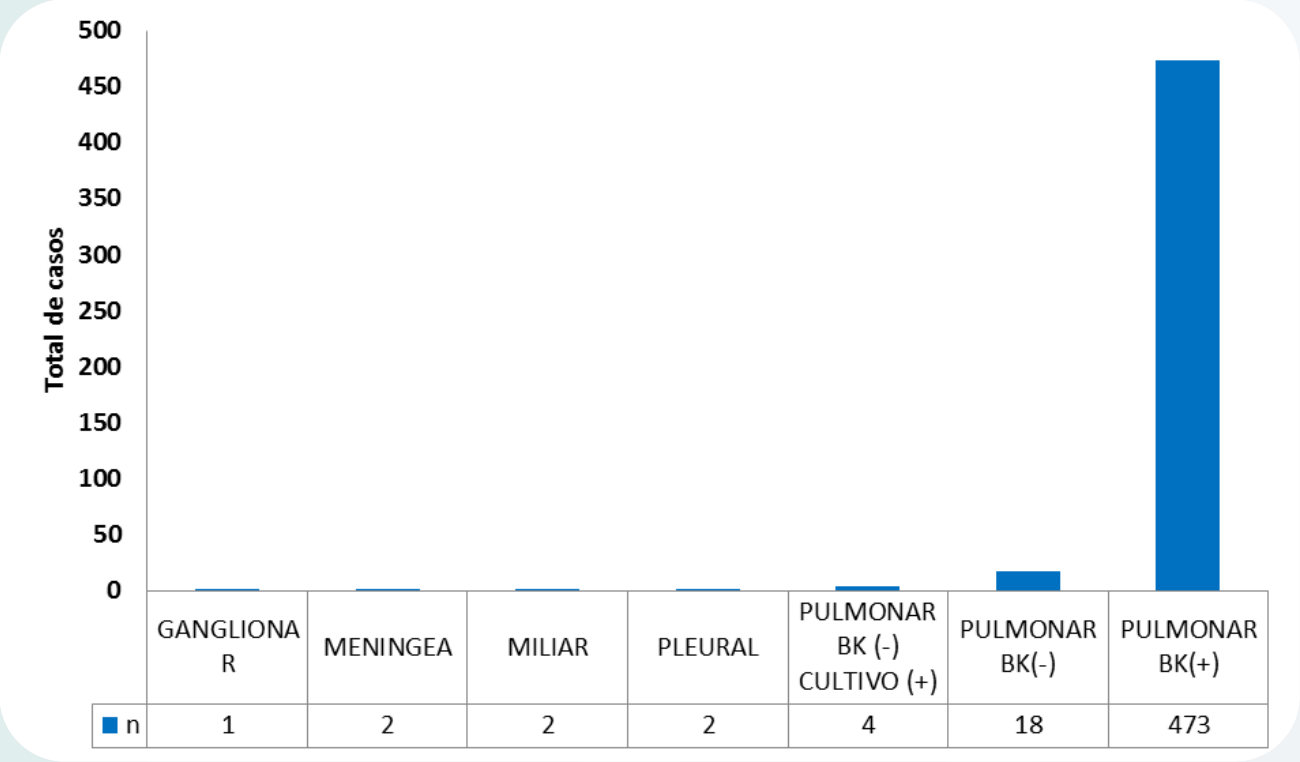

Fuente: BD TB componente extramural.

Figura . Tuberculosis componente extramural según tipo de TB. Habitantes de calle 2010-2014

Acciones bio-psicosociales aplicadas

Alcaldía de Medellín
Cuenta con vos

Logros

Acompañamiento a los pacientes “casos especiales”

Cedulación, discapacidad, comorbilidades

Sensibilización y compromiso de todos las personas que hacen parte del proceso

Detección de casos para Incrementar la vigilancia de la MDR

Aumento de la búsqueda activa de Sintomáticos respiratorios

Mejora en la calidad, oportunidad y flujo de La información

Resultados de la evaluación del servicio

Alcaldía de Medellín
Cuenta con vos

Resultados de la evaluación del servicio

Estudio de satisfacción de los centros 2015
Cupos Albergue TB 60 Cupos
Muestra 26 Pacientes

Instrumento validado, muestra total 411

Resultados de la evaluación del servicio

Pregunta Opinión del Servicio
(infraestructura, privacidad, comodidad, limpieza)

69.98 %

Excelente

4,6%

Regular

25.27%

Bueno

(0)
0%

Malo

Discusión y Conclusiones

Alcaldía de Medellín
Cuenta con vos

Discusión

Medida a 2014	Habitantes de Calle	Medellin
Casos SIVIGILA	232 Notificados	1285 Notificados
Tasa de incidencia	Tasa 600 por cada 100 mil (En situación de calle)	Tasa 52,6 por 100 mil
Sexo	72% Hombres	63% Hombres
Coinfección VIH	18,6%	17%
Tipo de TB Pulmonar Extrapulmonar	98% 2%	79% 21%

18,05% de los notificados son H de C.
Sólo 91 pacientes de los 232 notificados accedieron al tratamiento en el albergue

Discusión

Medida a 2014	Habitantes de Calle	Medellin
Curación	30%	65,1%
Terminación tratamiento	13%	15,7%
Fracaso	1%	2%
Abandono	56%	12,7%
Fallecimiento	0%	3,2%
Transferidos	0%	1,4%

Resultados Epidemiológicos en el Albergue

	Habitante de calle Total 3240	Habitante de calle con TB en 2014
	648 (20%)	25 (3,85%)
	2592 (80%)	66 (2,50%)

Mayor adherencia en hombres que mujeres

Discusión

Reto: Propiciar tratamiento mediante modelos de resocializacion que aumenten la contención, protección y adherencia.

Discusión

Reto: aplicación de ley 1220 de 2008
¿Contención de habitantes de calle con TB?

LEY 1220 DE 2008

Por la cual se aumentan penas para los delitos contra la Salud Pública, de que trata el Título XII, Capítulo I del Código Penal.

El Congreso de Colombia

DECRETA:

Artículo 1°. La pena prevista en el artículo 368, del Código Penal quedará así: Violación de medidas sanitarias. El que viole medida sanitaria adoptada por la autoridad competente para impedir la introducción o propagación de una epidemia, incurrirá en prisión de cuatro (4) a ocho (8) años.

Artículo 2°. La pena prevista en el artículo 369, del Código Penal quedará así: Propagación de epidemia. El que propague epidemia, incurrirá en prisión de cuatro (4) a diez (10) año

*Autoridades sanitarias, autoridades judiciales, sistema penal, Ministerio Público

Yo puedo frenar la TB

LUCAS ARIAS VÉLEZ, MD.
Líder de Proyecto
Secretaría de Inclusión Social, Familia y Derechos Humanos
Lucas.arias@medellin.gov.co